



全國夏季學院 報帳說明



Summer College
National Taiwan University

報帳方式

- 確認經費核定表所核定之項目及金額
- 時間：課程結束後一個月內交件
- 必備：核銷單據清單與正本憑證 (領據、發票、收據、車票票根等)
- 送出前請再次確認所有應備資料正確無缺漏
- 交件方式：掛號或親送至全國夏季學院
(地址：10617 臺北市羅斯福路四段1號 國立臺灣大學博雅館四樓405全國夏季學院)

範例：全國夏季學院課程核銷單據清單

課號：

課名：

| 項目 | 單據憑證 | 用途摘要 | 受款人 | 匯款帳號 | 金額 | 備註 |
|-------------------|--------------------|------------------------------|-----|---|-------|--|
| TA 薪資 | 教學助理薪資領據 2 張 - 張小華 | 教學助理張小華 7-8 月薪資 | 張小華 | 華南銀行◎◎分行 121212121212 (共 12 碼) *僅接受郵局、華南、玉山帳號 | 10000 | TA 研習會已繳回 |
| 授課鐘點費 (夏通開課教師) | 教師授課鐘點費領據 - 王小明 | 王小明授課鐘點費 | 王小明 | 郵局存簿儲金 1234567 7654321 (共 14 碼) *臺大專任教師僅接受郵局、華南、玉山帳號 | 45000 | *此處範例為非臺大專任教授、41-60 人、2 學分 (請務必對照經費核定表核定總價) |
| 講座鐘點費 (外聘專家學者) | 講者講座鐘點費領據 - 李大同 | 李大同課程講座鐘點費 104 年 7 月 28 日 | 李大同 | 玉山銀行△△分行 1313131313131 (共 13 碼) *臺大專任教師僅接受郵局、華南、玉山帳號 | 1600 | 另附課程表 (含正確講座資訊) *請避免代墊，若為代墊請在本欄註明原因及代墊人身份，並注意需填寫領據下 |

(此為範例，請依實際情況填寫)

| | | | | | | |
|-------|---------------------------------|--------------------------------------|--------------------------|---------------------------------------|------|-------------------------------------|
| | | | | | | 方代墊人資訊欄位 |
| 講者交通費 | 1. 講者講座交通費領據-李大同 2. 高鐵票根 2 張 | 104年7月28日課程講座 講師李大同交通費-台北 台中來回 | 李大同 | 玉山銀行△△分行 13131313131 (共 13 碼) | 1480 | 另附課程表 (含正確講座資訊) |
| 印刷費 | PK1523366 (發票請填發票號碼) | 印刷費 - 課程講義影印 | 王小明 A123456789 | 郵局存簿儲金 1234567 7654321 (共 14 碼) | 585 | 代墊請註明原因及代墊人身份 (例：需先付款，由課程教師先行墊支) |
| 印刷費 | 1040720 (收據請填日期) | 印刷費 - 課程教材影印 裝訂 | XX 影印行, 統 編: 88866999 | ★★銀行□□分行 00000000000 | 6750 | 請附廠商存摺封面影本並加蓋公司章 |

日期：105 年 8 月 21 日

收據/發票/領據：共 7 張

本次核銷金額：共 65,415 元

填表人：_____ (簽章)

聯絡電話：_____

夏通開課教師：_____ (簽章)

(此為範例，請依實際情況填寫)

匯款帳戶及手續費

◆ 薪資類

- ✓ 若為夏季學院TA、臺大師生、講座鐘點費代墊人，**僅接受郵局、華南及玉山**帳戶（出納組表示，使用其他帳戶將無法入帳）。
- ✓ 即只有**非臺大專任老師**、且非代墊鐘點費者才可提供郵局、華南及玉山以外帳戶。將由匯款中扣除手續費10元。
- ✓ 代墊講座鐘點費請於核銷清單說明必須代墊原因（不建議代墊）。

◆ 印刷費、課程小額雜支、講者交通費

- ✓ 個人**郵局、華南及玉山**銀行**免扣手續費**；**廠商華南**銀行帳戶免扣手續費。
- ✓ 其他帳戶將扣除手續費30元。

重要事項

【抬頭】 國立臺灣大學 【統編】 03734301

- 依經費核定表上所列項目金額報支
- 除印刷費及課程雜支等小額費用外，其他費用請避免代墊，尤其鐘點費勿代墊。
若有特殊情況請於核銷單據清單備註欄上簡述代墊原因
- 各類領據一旦有任何塗改，請經手人務必於修改處核章；若金額有誤，則需重簽領據
- 所有匯款不能借用他人帳戶
提供受款人本人帳戶資料，才能成功匯款

教師與講師之各項報帳所需資料

| 對象 | 授課老師 | 課程所邀之講座講者 | 課程所邀之講座講者 |
|------|--|---|---|
| 報帳項目 | 授課鐘點費 | 講座鐘點費 | 講者交通費 |
| 檢附資料 | 1. 授課鐘點費領據 | <ol style="list-style-type: none"> 講座鐘點費領據 具講座資訊之課程大綱或講座議程表(有海報可附上) | <ol style="list-style-type: none"> 交通費領據 車票票根或其他乘車證明 (可證明搭乘日期及票價) 具講座資訊之課程大綱或講座議程表(有海報可附上) |
| 補充說明 | <ul style="list-style-type: none"> 請於領據上填寫每次的上課時間 領據經手人及單位主管處不需核章 | <ul style="list-style-type: none"> 確認經費核定表中有此項目及核定金額 (1、2學分課程以1人次*2節為限，3學分課程則為1人次*3節為限，每節50分鐘。) 領據經手人處由TA或課程教師核章 領據附註講題、起訖時間 臺大專任教師 1,000元 / 節，其餘單位講者 1,800元 / 節 | <ul style="list-style-type: none"> 確認經費核定表中有此項目 去程及回程日期均需為演講當日，當事人於票根上簽名 領據經手人處由TA或課程教師核章 僅補助國內旅費。講者服務單位與工作地點需跨縣市才可報支 (臺北市新北市視為同縣市) 不可報支計程車/ Uber費用 |

講座資訊範例-講座鐘點費/講者交通費附件

| | | |
|--|-----------------------------------|---|
| | 13 103/08/3 (一) 10：20～12：10 | <p style="text-align: center;">專題演講二： 圖像、影像欣賞與分析（暫訂）</p> <p>課程內容： 藉由影像、圖像工作者或專家，實際分享圖像、影像創作過程與欣賞分析。</p> <p>說明： 藉由邀請實際參與影像、圖像創作者或專家，蒞臨課堂分享實務經驗，不僅能使本課程深入理解論述的知識分析，更能藉由新銳影像工作者的實務經驗分享，理解產業界的實際運作，或可提供修課同學對圖像、影像工作的興趣，進而提供未來進入工作的選擇之一。</p> <p>講者：賴孟傑 導演 經歷：大葉大學視傳系兼任講師</p> |
|--|-----------------------------------|---|

（此為課程計畫書課綱範例）

亦可另外檢附講座議程海報。含講者資料、講題、日期、時間、地點、演講內容簡介等資訊佐證演講事實。

□ 交通費領據範例 (填寫範例)

| | |
|---|--|
| 收 據 (Receipt) | |
| 茲收到國立臺灣大學全國夏季學院 <u>一</u> 交通費 | |
| 新台幣 (New Taiwan Dollars): <u>壹 仟 肆 佰 捌 拾 元 整</u> (大寫國字金額) | |
| (計費方式: <u>台北-台中高鐵來回 740*2=1480</u>) | |
| 用途說明: <u>夏季學院課程講座交通費 -夏通課程名稱- 演講題目</u> | |
| 時間: 105 年 月 日 00:00-00:00 | |
| (請正楷書寫以下資料) | |
| 受款人簽章 (Recipient Sign): _____ (講者姓名-服務單位-職稱) | |
| 國民身份證或居留證號碼 (ID No.): _____ (共 10 碼) | |
| 戶籍住址 (含郵遞區號): _____ | |
| 日期 (Date): _____ 年 月 日 | |
| 備註: 各項費用之計費方式請依中央政府各機關用途別科目分類及執行標準表相關規定辦理。 | |
| [付款帳號]: | |
| □ 郵局局號帳號(共 14 碼) | |

印刷費、課程耗材雜支

- **確認經費核定表上是否有該項目及其金額。**
- 檢附：收據或發票
- 抬頭、統一編號位置請寫「國立臺灣大學」、「03734301」，其他字樣無法核銷。
- 採購單項物品**單價超過5千元者**，請先來信詢問確認是否可購買。若購買物品單價超過5千元，將列入「全國夏季學院」計畫之**財產物**，課程結束後，**需交還本單位保管**，購買時要注意。
- 單張發票金額超過一萬元，請附估價單（估價單日期須在發票日期前）
- 單據需有清楚之單價、數量(勿以一式或一批呈現)及品項。僅有貨品代號者，應由經手人加註貨品名稱並簽名，或列印貨品明細一併交回。
- 原收據若有缺漏，請自行於單據上註明並蓋章或簽名確認。
- 為避免侵犯他人之智慧財產權，不得列印書籍或開立書籍名稱之影印品項
- 碳粉匣、墨水匣為列管性耗材，無法報支。

憑證說明及常見錯誤

- 憑證指：發票、收據、領據
 - 發票包括：電子計算機統一發票、收銀機統一發票、手開發票
(二聯式發票、三聯式發票均可，有「統一發票」字樣及「發票號碼」即為發票)
 - 收據為：有「收據」、「免用統一發票收據」字樣 (若寫估價單不可用)
 - 領據：由受款人簽名的單據 (如：教師鐘點費領據、交通費領據)

常見錯誤

- 發票、收據共同錯誤：
缺單價、數量明細 (不可用一批、一式、或看不出來買什麼的商品代碼)、單張發票超過一萬元未附估價單
- 發票：大小寫金額不相符、三聯式發票只繳回一聯 (應繳回二聯)
- 收據：錯把用估價單當收據、填寫非臺大抬頭統編、漏植大寫金額、大小寫金額不相符、缺負責人章、非蓋/未蓋免用統一發票章
- 領據：受款人未簽名、塗改處未簽名/蓋章

三聯式、二聯式發票 (範例說明)

PG 29567752 統一發票 (三聯式) 3-4

買受人: 國立台灣大學
 統一編號: 03734301 中華民國104年3月9日

| 品名 | 數量 | 單價 | 金額 | 備註 |
|-----|-----|-----|------|----|
| 石鹼 | 120 | 14 | 560 | |
| " | 240 | 13 | 780 | |
| " | 400 | 13 | 780 | |
| 全蛋豆 | 1 | 800 | 800 | |
| 全蛋刀 | 2 | 228 | 456 | |
| 銷售額 | | | 3376 | |
| 營業稅 | | | 169 | |
| 總計 | | | 3545 | |

總計新臺幣 (中文大寫) 陸千三百拾貳元

營業人蓋用統一發票專用章
 建成工具行
 統一發票專用章
 統一編號
 04518512
 負責人: 李碧雲
 TEL: 25554631
 台北市
 大同區重慶北路1段100號

三聯式發票：

1. 第二聯及第三聯兩聯一起交回
2. 臺大抬頭、統一編號
3. 統一發票專用章
4. 品名、單價、數量
5. 大寫金額

QG 33903252 統一發票 (二聯式)

買入: 國立台灣大學 中華民國104年6月1日

| 品名 | 數量 | 單價 | 金額 | 備註 |
|--------|----|-----|------|----|
| 新管內管自條 | 10 | 200 | 2000 | |
| 總計 | | | 2000 | |

總計新臺幣 (中文大寫) 貳千

營業人蓋用統一發票專用章
 吉瑞祥實業有限公司
 統一發票專用章
 統一編號
 27344577
 負責人: 陳怡琳
 TEL: (02)25523638
 台北市
 大同區南京西路192號1樓

二聯式發票：

1. 填寫抬頭 (統編不用)
2. 統一發票專用章
3. 品名、單價、數量
4. 大寫金額

收銀機發票、收據 (範例說明)

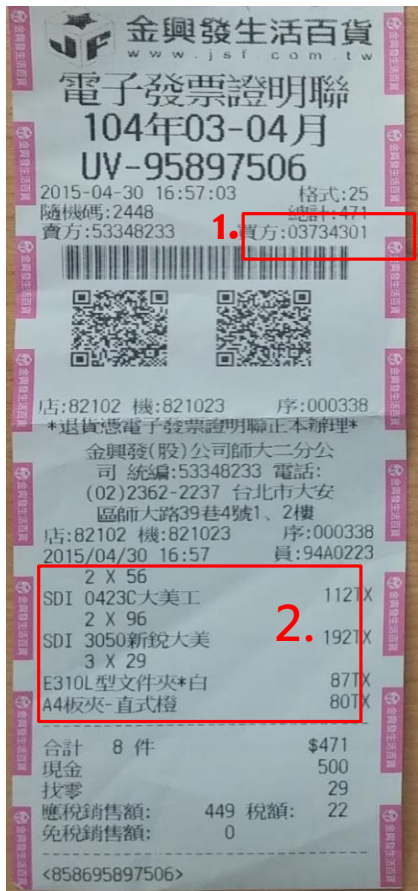

收銀機發票：

1. 買方處打臺大統編 03734301
2. 可辨識之商品名稱、單價、數量 (商品代號不行)

收據：

1. 必須為「收據」。
(不可用估價單、購買明細)
2. 臺大抬頭、統一編號
3. 收據專用章：廠商行號名稱、統編及地址
4. 負責人私章
5. 品名、單價、數量
6. 大寫金額

6N1001 王小明

中華民國 104 年 07 月 01 日
統一編號: 03734301

1. 免用發票 收據

2. 國立臺灣大學
買受人: 國立臺灣大學 地址:

| 摘要 | 數量 | 單價 | 總價 | 備註 |
|-----------|----|------|------|-------|
| 影印裝訂 | 60 | 47.1 | 2820 | 收據專用章 |
| 課程討論單、回饋單 | | | | |

3. 備任行
新 免用發票專用章 新
統一編號
北 99807359 莊
市 負責人: 劉嘉明 區
TEL: 29026128
中正路514巷75號

4. 銀貨兩訖 嘉明

5. (Handwritten signature)

6. 合計新台幣 貳千捌百貳拾零元一角

這些全都 NG !

收 據

No. _____

統一編號 03734301

國立臺灣大學 台照 中華民國 103年 10月 16日

| 摘要 | 數量 | 單價 | 總價 | 備註 |
|------|----|-----|------|----|
| 排骨便當 | 10 | 120 | 1200 | |
| 綜合便當 | 11 | 120 | 1320 | |
| | | | 2520 | |

合計新台幣 (中文大寫) 萬 仟 伍 佰 拾 元

商號簽章

NG!



非店家統編章

需補充說明影印品項。例：課程講義、海報等。
並於空白處加註課號並簽名。

免用統一發票收據

中華民國 104年 5月 27日

統一編號 03734301

買受人: 國立臺灣大學 地址: _____

| 品名 | 數量 | 單價 | 總價 | 備註 |
|-----|-----|-------|------|----|
| 影印品 | 190 | 11.55 | 2195 | |

NG!

登影印社
免用發票專用章
統一編號
北 81776495
負責人: 范如儀
市 TEL: 23661222
大安區
福州街74巷1弄2號1樓

銀貨兩訖

合計新台幣 貳 萬 壹 千 伍 百 玖 拾 伍 元 角